



# Rézonord

Réseau Chrétien de Communication Nord-Isère

**1<sup>er</sup> Février 2026-**

## Week End De La Fraternité

à l'occasion de la Journée Internationale de la Fraternité Humaine

Cette année, un collectif large composé de L'Association Culturelle et Culturelle de la Mosquée de Champfleuri, le Secours Catholique, la Fraternité Franciscaine, les Guides et Scouts de France, l'Église Protestante Unie du Nord-Isère et notre Paroisse Saint François d'Assise invite tout le monde, quel que soit son âge, son origine, sa culture, son milieu social, sa religion ou ses convictions philosophiques, à participer à 2 événements :

### Samedi 7 février : une marche

Depuis la Mosquée de Champfleuri (rassemblement à 13H20, et départ à 14H), puis passage à la Mairie, au Temple Protestant, à l'Église Notre Dame et à la Maison Paroissiale (87 rue de la libération) pour un goûter partagé (renseignements : 06 07 97 36 60 )

### Dimanche 8 février à 15h : concert MAJAYA SPIRIT

Maison du Département Parc des Lilattes, 18 Av Frédéric Dard à Bourgoin  
Un voyage musical à la croisée des monothéismes, entre la Syrie soufie, les chants séféradim et la musique chrétienne. Trois voix, trois cultures.

Réservations : <https://www/parcours-samarie-extra.com/majaya-concert>  
(renseignements : 06 80 87 49 04 )



## Journée des lycéens

**Le 22 Mars de 9h30 à 16h30**

**La Côte Saint-André**

L'objectif est de réfléchir à sa vocation de chrétien et de partager entre jeunes la joie d'être chrétiens

louange / escape game / messe / témoignages / ateliers

Inscription en ligne

Participation aux frais : 5 €

Plus d'informations sur le site *Connect'*

Organisateur : *Connect'* / Pastorale des adolescents

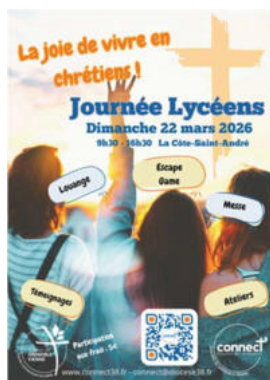

## Eglises Ouvertes !

Prière pour l'unité des chrétiens

**Vendredi 30 janvier 2026**

**20 h – 21 h Église catholique de Morestel**

Prière commune entre différentes communautés chrétiennes du Nord-Isère

Thème de la semaine ;

«Il y a un seul corps et un seul Esprit, de même que votre vocation vous a appelés à une seule espérance» (Éphésiens 4,4)



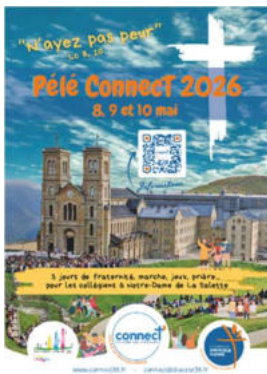

## Pélé Connect'

**08 Mai au 10 Mai**

Jeune / Week-end

Une formule de 3 jours pour les collégiens, leurs accompagnateurs et les lycéens au service

**N'ayez pas peur - Lc 8, 10**

Fraternité, marche, jeux, prière

Toutes les informations sur le site Connect'

Lieu : Sanctuaire Notre-Dame de La Salette

Organisateur : Connect' / Pastorale des adolescents

## Camps bibli'cimes



### Camp bibli'cimes lycéens

**11 Juillet au 18 Juillet**

Jeune / Camp d'été

**L'aventure de la Bible au cœur des montagnes à destination des lycéens**  
des futurs secondes aux terminales

### Camp bibli'cimes collégiens

**20 Juillet au 26 Juillet**

Jeune / Camp d'été

**L'aventure de la Bible au cœur des montagnes à destination des collégiens**  
des futurs 6es aux futurs 3es

## Enfants différents, parole aux parents, psy et spi



Lorsqu'on est parents d'un enfant porteur de handicap, il est important de trouver un lieu ressource qui offre l'espace et le temps pour confier ses difficultés, partager avec d'autres ses expériences de vie, échanger des conseils, mutualiser des réflexions... C'est ce que propose désormais un nouveau dispositif mis en place par la communauté des Petites Soeurs des maternités catholiques.

Pour tout renseignement complémentaire : [psmcmaisonmere@mat-catho.com](mailto:psmcmaisonmere@mat-catho.com)

Calendrier des rencontres :

1er mardi chaque mois, de 14H00 à 16H00, 98 rue de la Libération Bourgoin-Jallieu  
3 février / 3 mars / 5 mai / 2 juin / 7 juillet

## Messe des Pèlerins de l'Eau vive



**Le 04 Février à 12h15**

**Lieu : Centre œcuménique Saint-Marc (Grenoble)**

Solidarité / fraternité / Célébration

**Messe célébrée tous les premiers mercredis du mois  
pour les malades de l'alcool et leurs familles**

Et 7 janvier, 4 février, 4 mars, 1er avril, 6 mai, 3 juin

Prière tous les lundis à 15h (sauf vacances scolaires)

[contact@pelerinsdeleauvive.org](mailto:contact@pelerinsdeleauvive.org)

Visiter le site des Pèlerins de l'eau vive

Organisateur : Les pèlerins de l'eau vive

## Le corps dans tous ses états

Le corps a-t-il une mémoire ? Est-on libre de choisir sa mort ? Pourquoi devient-on addict ? Donner ses organes, qu'est-ce que ça implique ? Est-ce qu'on peut tout faire avec son corps ?



**Un cycle de formation bioéthique en 3 séances  
ouvert et accessible à tous, dans plusieurs villes dont Bourgoin-Jallieu .  
Lundi 26 janvier et 2 février 2026 entre 20h30 et 22h**

- PRENDRE CORPS – aux origines du corps, entre mystère et émerveillement
- VIVRE EN CORPS – un corps qui vit, grandit, mûrit, ressent, vieillit...
- FAIRE CORPS – de l'individu au corps social
- 

Ancienne clinique des Petites Soeurs des Maternités catholiques  
au 98, rue de la Libération – Bourgoin Jallieu  
Contact : [udv.bourgoin@gmail.com](mailto:udv.bourgoin@gmail.com) ou au 06.07.53.43.40

## Ecole de prière

**16 Février au 20 Février 2026**

Il s'agit d'une petite retraite festive et joyeuse pour les enfants du CE1 au CM2 aux vacances de la Toussaint ou de Pâques.

Les deux semaines auront à lieu

**Maison forte de Montagnieu à Soleymieu (près de Crémieu).**

Cette année encore, nous vous proposons deux Écoles de prière identiques.

Vous pouvez inscrire votre enfant à l'une des deux :

du lundi 16 après-midi au vendredi 20 février (vacances d'hiver)

du lundi 6 après-midi au vendredi 10 avril (vacances de Pâques)

Nouveaux tarifs cette année, normal – adapté - solidaire

Renseignements : [ecoledepriere38@gmail.com](mailto:ecoledepriere38@gmail.com)



## Pèlerinage à Lourdes

**Du 26 Juillet au 31 Juillet**

Pèlerinage avec notre évêque Jean-Marc Eychenne

Inscription auprès de la Direction des pèlerinages : 04 38 38 00 36

[pelerinages@diocese-grenoble-vienne.fr](mailto:pelerinages@diocese-grenoble-vienne.fr)

Organisateur : Direction diocésaine des pèlerinages



## Propositions du Centre théologique de Meylan

### La sobriété au cœur de la conversion écologique

Le 06 Mai 20h-21h30

Conférence de Loïc Lainé, diacre permanent, économiste et théologien  
Face à l'urgence et à la gravité de la crise écologique, il est indispensable de repenser complètement un modèle devenu insoutenable.

Il s'agit d'inventer de nouveaux modes de vie et de nouvelles structures économiques et sociales.

Participation libre Accessible sans adhésion

Lieu : Centre théologique de Meylan

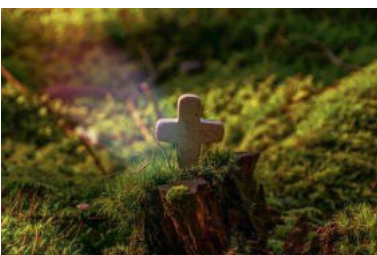



## Comment vivre en paix dans un monde si violent ?

Le 20 Mars à 20h30



Conférence de •Lama Thrinlé, co-président de l'Union bouddhiste de France et aumônier d'hôpital

• Patrick Hubert, membre de la Mission de France et du MAN

Face à cette question d'une brûlante actualité, quelles sont les ressources spirituelles proposées par le bouddhisme et le christianisme, chacun dans leur tradition propre et ensemble dans un dialogue fructueux ?

Participation libre Accessible sans adhésion

Lieu : Centre théologique de Meylan

## Le sens de l'Eucharistie pour les différentes confessions chrétiennes

Le 24 Janvier de 9h à 12h30



Dans le cadre de la semaine de prière pour l'unité des chrétiens, une matinée de réflexion pour une compréhension mutuelle et œcuménique sur le sens de l'Eucharistie pour les différentes confessions chrétiennes et les avancées dans le dialogue œcuménique.

Alejandro Perez (théologien au CTM, catholique)

Jean-Paul Lesimple (théologien de l'Eglise protestante unie de France)

Rev. John Gay (Eglise anglicane)

P. Serge Sollogoub

Marie-Hélène Tijardovic (déléguee diocésaine à l'œcuménisme)

Lieu : Centre théologique de Meylan

Organisateur : Centre théologique de Meylan

## Jacques Ellul : pionnier d'une approche chrétienne de l'écologie

Le 03 Février de 20h à 21h30



Conférence de Frédéric Rognon, ministre de l'Eglise protestante unie de France, professeur de philosophie à la Faculté de théologie protestante de l'Université de Strasbourg et auteur de nombreux ouvrages sur Jacques Ellul et table ronde

*Participation libre*

*Accessible sans adhésion*

Lieu : Centre théologique de Meylan

Organisateur : Centre théologique de Meylan

## Propositions à St Hugues de Biviers

### Epuisement professionnel "burn out" comment rebondir ?



Session destinée à des personnes qui « n'en peuvent plus », veulent comprendre ce qui leur arrive et souhaitent trouver une nouvelle dynamique de vie, éclairée par la Parole de Dieu.

**Du 5 au 9 janvier 2026**

**Du 18 au 22 mai 2026**